



# Rota da Aldeia de Várzeas/Luso

Localizada junto à vila termal do Luso e nas encostas da Serra do Buçaco, de traços únicos, que ficou conhecida pelo atravessamento aéreo da ponte ferroviária da linha da Beira-Alta, uma imponente obra de *Eiffel*.

Uma aldeia cuja beleza paisagística é marcada pelas águas que correm da Mata Nacional do Buçaco e a atravessam em ribeiras e riachos.





# Rota da Aldeia de Várzeas/Luso

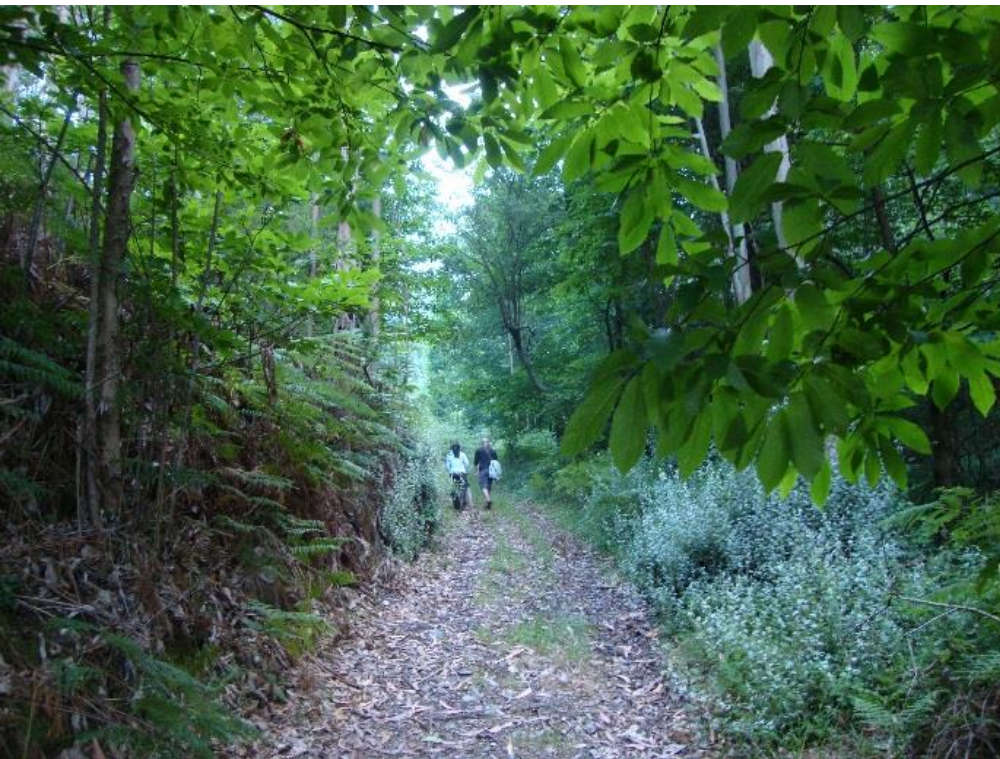

**Percurso:** circular de ½ dia de duração em ambiente rural

**Dificuldade:** média

**Distância:** de 4 a 7 km

**Inclui:** IVA, seguro de acidentes pessoais e monitor

**Preço Por Pessoa:** 25,00€ (2 Pessoas no mínimo) / Grupos de 4 Pessoas = 15,00€